



รายงานสถิติเกี่ยวกับการติดตั้งระบบ GPS ณ วันที่ 22 กุมภาพันธ์ 2568

148 ราย
จำนวนผู้ให้บริการ GPS ที่ใช้งานในระบบ

667 ฉบับ
จำนวนหนังสือรับรองอุปกรณ์ GPS จาก สทว.

สถิติรถที่ติดตั้งระบบ GPS



รถโดยสารประจำทาง



รถโดยสารไม่ประจำทาง



รถบรรทุกไม่ประจำทาง



รถบรรทุกส่วนบุคคล



สถิติความเร็วเกินเฉลี่ย แยกตามประเภทรถ

สถิติการใช้ความเร็วเกิน

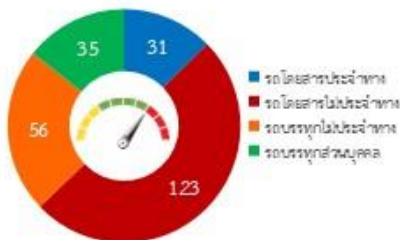

ความเร็วเกิน 245 คัน

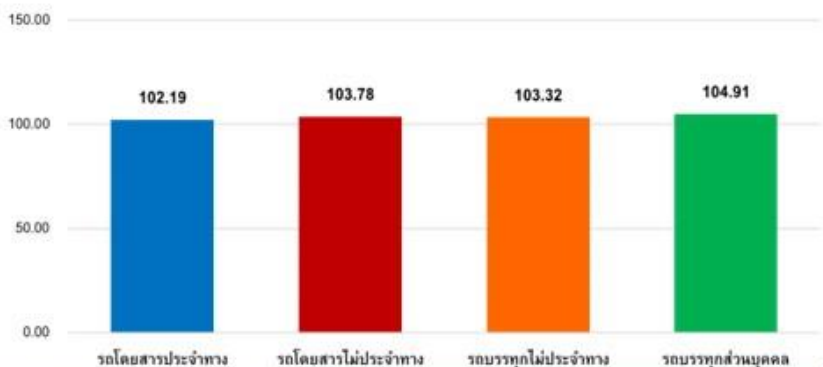

รายงานสถิติการกระทำความผิดจากระบบ GPS รถทุกประเภท ทั่วประเทศ

เดือน กุมภาพันธ์ 2568

หน่วย : คัน

| วันที่ | | 1 ก.พ. | 2 ก.พ. | 3 ก.พ. | 4 ก.พ. | 5 ก.พ. | 6 ก.พ. | 7 ก.พ. | 8 ก.พ. | 9 ก.พ. | 10 ก.พ. | 11 ก.พ. | 12 ก.พ. | 13 ก.พ. | 14 ก.พ. | 15 ก.พ. | 16 ก.พ. | 17 ก.พ. | 18 ก.พ. | 19 ก.พ. | 20 ก.พ. | 21 ก.พ. | 22 ก.พ. | ค่าเฉลี่ยจำนวนรถ ที่กระทำความผิด | |
|----------|-------------|---------------------|--------|--------|--------|--------|--------|--------|--------|--------|---------|---------|---------|---------|---------|---------|---------|---------|---------|---------|---------|---------|---------|-------------------------------------|--------|
| รถโดยสาร | ประจำทาง | ความเร็วเกิน | 41 | 56 | 39 | 31 | 36 | 26 | 18 | 21 | 38 | 37 | 21 | 38 | 34 | 41 | 30 | 31 | 39 | 29 | 25 | 22 | 34 | 31 | 33 |
| | | ไม่แสดงตน | 2,028 | 1,816 | 1,870 | 1,773 | 1,704 | 1,784 | 1,979 | 1,829 | 1,818 | 1,881 | 1,873 | 1,668 | 1,926 | 1,867 | 1,949 | 1,876 | 1,836 | 1,451 | 2,171 | 1,830 | 1,909 | 1,833 | 1,849 |
| | | ชั่วโมงการทำงานเกิน | 5,016 | 4,777 | 5,671 | 5,420 | 5,380 | 5,230 | 2,204 | 4,893 | 4,286 | 5,349 | 5,354 | 3,712 | 5,275 | 5,951 | 3,193 | 2,749 | 5,222 | 4,248 | 3,810 | 4,987 | 5,423 | 4,140 | 4,650 |
| | ไม่ประจำทาง | ความเร็วเกิน | 121 | 117 | 134 | 124 | 105 | 119 | 91 | 148 | 135 | 141 | 120 | 133 | 122 | 123 | 133 | 137 | 139 | 95 | 113 | 142 | 142 | 123 | 125 |
| | | ไม่แสดงตน | 3,717 | 2,477 | 3,656 | 3,644 | 3,728 | 3,712 | 4,109 | 3,493 | 2,813 | 3,768 | 3,808 | 2,928 | 3,671 | 3,858 | 3,441 | 2,794 | 3,672 | 2,738 | 4,210 | 3,875 | 4,104 | 3,561 | 3,535 |
| | | ชั่วโมงการทำงานเกิน | 3,558 | 3,205 | 3,585 | 3,557 | 3,655 | 3,854 | 1,253 | 3,839 | 3,790 | 3,876 | 3,616 | 2,976 | 3,684 | 4,304 | 2,738 | 1,955 | 3,510 | 2,626 | 2,631 | 3,426 | 4,225 | 3,492 | 3,334 |
| | ส่วนบุคคล | ความเร็วเกิน | 3 | 5 | 2 | 4 | 2 | 1 | 2 | 1 | 3 | 2 | 3 | 2 | 2 | 4 | 2 | 3 | 2 | 4 | 2 | 2 | 3 | 2 | 3 |
| | | ไม่แสดงตน | 11 | 9 | 20 | 12 | 17 | 13 | 18 | 9 | 8 | 15 | 20 | 8 | 24 | 15 | 10 | 4 | 13 | 11 | 14 | 16 | 17 | 16 | 14 |
| | | ชั่วโมงการทำงานเกิน | 4 | 2 | 6 | 4 | 7 | 5 | 3 | 3 | 6 | 8 | 7 | 8 | 6 | 11 | 6 | 1 | 4 | 3 | 6 | 5 | 4 | 5 | 5 |
| รถบรรทุก | ประจำทาง | ความเร็วเกิน | 76 | 63 | 49 | 66 | 77 | 59 | 52 | 64 | 48 | 55 | 72 | 53 | 55 | 55 | 41 | 46 | 60 | 59 | 55 | 62 | 62 | 56 | 58 |
| | | ไม่แสดงตน | 38,406 | 25,265 | 38,498 | 41,594 | 42,569 | 42,878 | 44,143 | 39,038 | 26,794 | 39,235 | 43,080 | 35,096 | 42,258 | 44,525 | 40,748 | 28,862 | 39,426 | 36,053 | 47,311 | 43,726 | 44,210 | 40,888 | 39,300 |
| | | ชั่วโมงการทำงานเกิน | 39,576 | 30,001 | 40,397 | 47,866 | 49,249 | 50,436 | 25,141 | 40,978 | 33,637 | 42,704 | 49,452 | 41,887 | 47,675 | 52,115 | 37,856 | 22,871 | 42,079 | 39,248 | 39,343 | 50,377 | 50,662 | 41,458 | 41,591 |
| | ส่วนบุคคล | ความเร็วเกิน | 37 | 37 | 40 | 49 | 50 | 48 | 24 | 43 | 37 | 38 | 44 | 35 | 41 | 44 | 37 | 39 | 31 | 37 | 36 | 41 | 37 | 35 | 39 |
| | | ไม่แสดงตน | 24,770 | 17,781 | 22,821 | 23,800 | 23,821 | 23,968 | 25,448 | 24,016 | 18,966 | 23,703 | 24,101 | 21,800 | 24,167 | 24,547 | 23,719 | 20,591 | 23,135 | 19,266 | 26,833 | 24,325 | 24,082 | 23,954 | 23,164 |
| | | ชั่วโมงการทำงานเกิน | 19,418 | 17,601 | 22,748 | 24,568 | 24,158 | 24,822 | 9,824 | 21,558 | 19,485 | 23,633 | 24,461 | 22,143 | 24,393 | 25,029 | 19,985 | 10,619 | 22,745 | 19,960 | 19,055 | 23,694 | 23,660 | 21,145 | 21,123 |

รายงานสถิติการกระทำความผิดจากระบบ GPS รถทุกประเภท ทั่วประเทศ

เดือน กุมภาพันธ์ 2568

หน่วย : ร้อยละ

| วันที่ | | 1 ก.พ. | 2 ก.พ. | 3 ก.พ. | 4 ก.พ. | 5 ก.พ. | 6 ก.พ. | 7 ก.พ. | 8 ก.พ. | 9 ก.พ. | 10 ก.พ. | 11 ก.พ. | 12 ก.พ. | 13 ก.พ. | 14 ก.พ. | 15 ก.พ. | 16 ก.พ. | 17 ก.พ. | 18 ก.พ. | 19 ก.พ. | 20 ก.พ. | 21 ก.พ. | 22 ก.พ. | ค่าเฉลี่ยร้อยละ ที่กระทำความผิด | | |
|-----------------------------|---------------------|---------------------|--------|--------|--------|--------|--------|--------|--------|--------|---------|---------|---------|---------|---------|---------|---------|---------|---------|---------|---------|---------|---------|------------------------------------|-------|------|
| รถโดยสาร | ประจำทาง | ความเร็วเกิน | 0.27 | 0.37 | 0.26 | 0.21 | 0.24 | 0.17 | 0.12 | 0.14 | 0.25 | 0.24 | 0.14 | 0.25 | 0.23 | 0.27 | 0.20 | 0.21 | 0.26 | 0.19 | 0.17 | 0.15 | 0.23 | 0.21 | 0.22 | |
| | | ไม่แสดงตน | 13.42 | 12.02 | 12.37 | 11.73 | 11.28 | 11.80 | 13.09 | 12.10 | 12.03 | 12.44 | 12.40 | 11.04 | 12.75 | 12.35 | 12.91 | 12.43 | 12.16 | 9.62 | 14.39 | 12.13 | 12.66 | 12.16 | 12.24 | |
| | | ชั่วโมงการทำงานเกิน | 33.19 | 31.61 | 37.52 | 35.86 | 35.60 | 34.60 | 14.58 | 32.37 | 28.36 | 35.38 | 35.44 | 24.57 | 34.91 | 39.37 | 21.16 | 18.21 | 34.59 | 28.15 | 25.25 | 33.05 | 35.96 | 27.47 | 30.78 | |
| | ไม่ประจำทาง | ความเร็วเกิน | 0.27 | 0.26 | 0.30 | 0.27 | 0.23 | 0.26 | 0.20 | 0.33 | 0.30 | 0.31 | 0.27 | 0.29 | 0.27 | 0.27 | 0.29 | 0.30 | 0.31 | 0.21 | 0.25 | 0.31 | 0.31 | 0.27 | 0.28 | |
| | | ไม่แสดงตน | 8.22 | 5.48 | 8.09 | 8.07 | 8.25 | 8.21 | 9.08 | 7.72 | 6.22 | 8.33 | 8.42 | 6.47 | 8.11 | 8.52 | 7.61 | 6.18 | 8.12 | 6.05 | 9.30 | 8.56 | 9.06 | 7.87 | 7.82 | |
| | | ชั่วโมงการทำงานเกิน | 7.87 | 7.09 | 7.94 | 7.87 | 8.09 | 8.52 | 2.77 | 8.49 | 8.38 | 8.57 | 7.99 | 6.58 | 8.14 | 9.51 | 6.05 | 4.32 | 7.76 | 5.80 | 5.81 | 7.57 | 9.33 | 7.72 | 7.37 | |
| รถบรรทุก | ไม่ประจำทาง | ความเร็วเกิน | 0.05 | 0.04 | 0.03 | 0.04 | 0.05 | 0.04 | 0.03 | 0.04 | 0.03 | 0.03 | 0.04 | 0.03 | 0.03 | 0.03 | 0.03 | 0.03 | 0.04 | 0.04 | 0.03 | 0.04 | 0.04 | 0.03 | 0.04 | |
| | | ไม่แสดงตน | 23.62 | 15.54 | 23.70 | 25.69 | 26.30 | 26.47 | 27.25 | 24.09 | 16.54 | 24.23 | 26.61 | 21.67 | 26.09 | 27.50 | 25.15 | 17.83 | 24.36 | 22.28 | 29.23 | 27.00 | 27.29 | 25.10 | 24.25 | |
| | | ชั่วโมงการทำงานเกิน | 24.34 | 18.46 | 24.87 | 29.56 | 30.42 | 31.14 | 15.52 | 25.29 | 20.77 | 26.37 | 30.54 | 25.87 | 29.44 | 32.18 | 23.37 | 14.13 | 26.00 | 24.25 | 24.30 | 31.11 | 31.27 | 25.45 | 25.66 | |
| | ส่วนบุคคล | ความเร็วเกิน | 0.02 | 0.02 | 0.02 | 0.02 | 0.02 | 0.02 | 0.01 | 0.02 | 0.02 | 0.02 | 0.02 | 0.02 | 0.02 | 0.02 | 0.02 | 0.02 | 0.01 | 0.02 | 0.02 | 0.02 | 0.02 | 0.02 | 0.02 | 0.02 |
| | | ไม่แสดงตน | 10.85 | 7.79 | 10.00 | 10.43 | 10.44 | 10.50 | 11.15 | 10.52 | 8.31 | 10.38 | 10.57 | 9.56 | 10.59 | 10.76 | 10.40 | 9.03 | 10.14 | 8.45 | 11.77 | 10.66 | 10.56 | 10.51 | 10.15 | |
| | | ชั่วโมงการทำงานเกิน | 8.51 | 7.71 | 9.97 | 10.76 | 10.59 | 10.87 | 4.30 | 9.44 | 8.54 | 10.35 | 10.72 | 9.71 | 10.69 | 10.97 | 8.76 | 4.65 | 9.97 | 8.75 | 8.36 | 10.39 | 10.37 | 9.28 | 9.26 | |
| ค่าเฉลี่ยรวม รถทุกประเภท | ความเร็วเกิน | 0.06 | 0.06 | 0.06 | 0.06 | 0.06 | 0.06 | 0.04 | 0.06 | 0.06 | 0.06 | 0.06 | 0.06 | 0.06 | 0.06 | 0.05 | 0.06 | 0.06 | 0.05 | 0.05 | 0.06 | 0.06 | 0.05 | 0.06 | | |
| | ไม่แสดงตน | 15.28 | 10.49 | 14.82 | 15.72 | 15.95 | 16.06 | 16.80 | 15.17 | 11.18 | 15.22 | 16.18 | 13.65 | 15.99 | 16.60 | 15.51 | 12.02 | 15.12 | 13.22 | 17.88 | 16.38 | 16.50 | 15.57 | 15.06 | | |
| | ชั่วโมงการทำงานเกิน | 14.98 | 12.32 | 16.06 | 18.07 | 18.31 | 18.72 | 8.53 | 15.81 | 13.58 | 16.77 | 18.40 | 15.70 | 17.99 | 19.40 | 14.16 | 8.48 | 16.34 | 14.68 | 14.40 | 18.31 | 18.64 | 15.57 | 15.69 | | |

รายงานสถิติการกระทำความผิดจากระบบ GPS รถทุกประเภท กรุงเทพมหานคร

เดือน กุมภาพันธ์ 2568

หน่วย : คัน

| วันที่ | | 1 ก.พ. | 2 ก.พ. | 3 ก.พ. | 4 ก.พ. | 5 ก.พ. | 6 ก.พ. | 7 ก.พ. | 8 ก.พ. | 9 ก.พ. | 10 ก.พ. | 11 ก.พ. | 12 ก.พ. | 13 ก.พ. | 14 ก.พ. | 15 ก.พ. | 16 ก.พ. | 17 ก.พ. | 18 ก.พ. | 19 ก.พ. | 20 ก.พ. | 21 ก.พ. | 22 ก.พ. | ค่าเฉลี่ยจำนวนรถ ที่กระทำผิด | |
|----------|-------------|---------------------|--------|--------|--------|--------|--------|--------|--------|--------|---------|---------|---------|---------|---------|---------|---------|---------|---------|---------|---------|---------|---------|---------------------------------|-------|
| รถโดยสาร | ประจำทาง | ความเร็วเกิน | 1 | 1 | 0 | 1 | 2 | 1 | 0 | 0 | 1 | 0 | 0 | 0 | 3 | 2 | 1 | 2 | 0 | 2 | 3 | 2 | 1 | 5 | 1 |
| | | ไม่แสดงตน | 144 | 95 | 90 | 84 | 73 | 74 | 152 | 102 | 120 | 96 | 91 | 92 | 124 | 81 | 223 | 168 | 102 | 84 | 170 | 104 | 109 | 99 | 113 |
| | | ชั่วโมงการทำงานเกิน | 121 | 123 | 157 | 165 | 140 | 151 | 42 | 99 | 102 | 133 | 166 | 72 | 138 | 154 | 55 | 58 | 133 | 63 | 93 | 130 | 164 | 93 | 116 |
| | ไม่ประจำทาง | ความเร็วเกิน | 6 | 8 | 9 | 3 | 7 | 7 | 5 | 7 | 5 | 9 | 7 | 8 | 11 | 6 | 9 | 6 | 13 | 4 | 3 | 6 | 8 | 6 | 7 |
| | | ไม่แสดงตน | 323 | 171 | 267 | 272 | 280 | 269 | 336 | 241 | 205 | 278 | 265 | 198 | 272 | 272 | 305 | 213 | 296 | 180 | 307 | 288 | 319 | 312 | 267 |
| | | ชั่วโมงการทำงานเกิน | 120 | 108 | 85 | 85 | 98 | 126 | 39 | 78 | 144 | 115 | 106 | 104 | 101 | 107 | 62 | 59 | 106 | 48 | 62 | 89 | 113 | 72 | 92 |
| | ส่วนบุคคล | ความเร็วเกิน | 0 | 1 | 0 | 2 | 1 | 1 | 0 | 0 | 0 | 0 | 0 | 0 | 1 | 0 | 0 | 0 | 0 | 1 | 1 | 1 | 0 | 0 | 0 |
| | | ไม่แสดงตน | 1 | 1 | 1 | 2 | 4 | 1 | 1 | 1 | 0 | 1 | 1 | 1 | 1 | 1 | 1 | 1 | 2 | 1 | 1 | 1 | 1 | 3 | 1 |
| | | ชั่วโมงการทำงานเกิน | 0 | 0 | 0 | 1 | 1 | 0 | 0 | 0 | 0 | 0 | 0 | 0 | 0 | 0 | 0 | 0 | 0 | 0 | 1 | 0 | 0 | 0 | 0 |
| รถบรรทุก | ไม่ประจำทาง | ความเร็วเกิน | 0 | 1 | 0 | 2 | 1 | 1 | 0 | 0 | 0 | 3 | 2 | 1 | 0 | 1 | 0 | 0 | 0 | 0 | 0 | 1 | 0 | 1 | 1 |
| | | ไม่แสดงตน | 4,386 | 2,493 | 4,629 | 5,073 | 4,970 | 5,253 | 5,457 | 4,551 | 2,558 | 4,717 | 5,154 | 4,281 | 5,112 | 5,087 | 4,863 | 3,018 | 5,065 | 3,783 | 4,437 | 5,443 | 5,073 | 5,091 | 4,568 |
| | | ชั่วโมงการทำงานเกิน | 2,250 | 1,604 | 2,246 | 2,774 | 2,921 | 3,119 | 1,446 | 1,881 | 1,877 | 2,417 | 2,769 | 2,668 | 2,691 | 2,901 | 2,182 | 968 | 2,331 | 1,983 | 1,306 | 3,092 | 2,672 | 2,056 | 2,280 |
| | ส่วนบุคคล | ความเร็วเกิน | 1 | 0 | 0 | 1 | 0 | 0 | 0 | 1 | 0 | 0 | 0 | 1 | 0 | 1 | 0 | 1 | 0 | 1 | 0 | 0 | 0 | 0 | 0 |
| | | ไม่แสดงตน | 1,193 | 709 | 1,262 | 1,237 | 1,270 | 1,336 | 1,400 | 1,277 | 787 | 1,288 | 1,290 | 1,174 | 1,235 | 1,272 | 1,287 | 906 | 1,255 | 1,012 | 1,147 | 1,349 | 1,252 | 1,455 | 1,200 |
| | | ชั่วโมงการทำงานเกิน | 586 | 421 | 607 | 657 | 651 | 709 | 249 | 461 | 510 | 689 | 646 | 656 | 674 | 645 | 471 | 228 | 560 | 475 | 397 | 722 | 660 | 499 | 553 |

รายงานสถิติความเร็วเกินของรถตู้โดยสารประจำทาง หมวด 2 (บขส.)

ประจำเดือน กุมภาพันธ์ 2568

| พื้นที่ | วันที่ | 1 ก.พ. | 2 ก.พ. | 3 ก.พ. | 4 ก.พ. | 5 ก.พ. | 6 ก.พ. | 7 ก.พ. | 8 ก.พ. | 9 ก.พ. | 10 ก.พ. | 11 ก.พ. | 12 ก.พ. | 13 ก.พ. | 14 ก.พ. | 15 ก.พ. | 16 ก.พ. | 17 ก.พ. | 18 ก.พ. | 19 ก.พ. | 20 ก.พ. | 21 ก.พ. | 22 ก.พ. |
|------------|------------|---------------|------------|--------|--------|--------|--------|--------|--------|--------|---------|---------|---------|---------|---------|---------|---------|---------|---------|---------|---------|---------|---------|
| | | กรุงเทพมหานคร | จำนวน(คัน) | 1 | 1 | 0 | 1 | 0 | 0 | 0 | 0 | 1 | 0 | 0 | 2 | 1 | 0 | 0 | 1 | 0 | 0 | 0 | 1 |
| | ร้อยละ | 0.21 | 0.21 | 0.00 | 0.21 | 0.00 | 0.00 | 0.00 | 0.00 | 0.21 | 0.00 | 0.00 | 0.43 | 0.21 | 0.00 | 0.00 | 0.21 | 0.00 | 0.00 | 0.00 | 0.21 | 0.00 | 0.43 |
| ทั่วประเทศ | จำนวน(คัน) | 12 | 19 | 13 | 8 | 14 | 6 | 2 | 9 | 10 | 13 | 11 | 12 | 12 | 12 | 11 | 11 | 19 | 11 | 7 | 5 | 13 | 10 |
| | ร้อยละ | 2.56 | 4.05 | 2.77 | 1.71 | 2.99 | 1.28 | 0.43 | 1.92 | 2.13 | 2.77 | 2.35 | 2.56 | 2.56 | 2.56 | 2.35 | 2.35 | 4.04 | 2.34 | 1.49 | 1.07 | 2.77 | 2.13 |

สถิติรถที่มีความเร็วเกินในรถแต่ละประเภท (ร้อยละ)

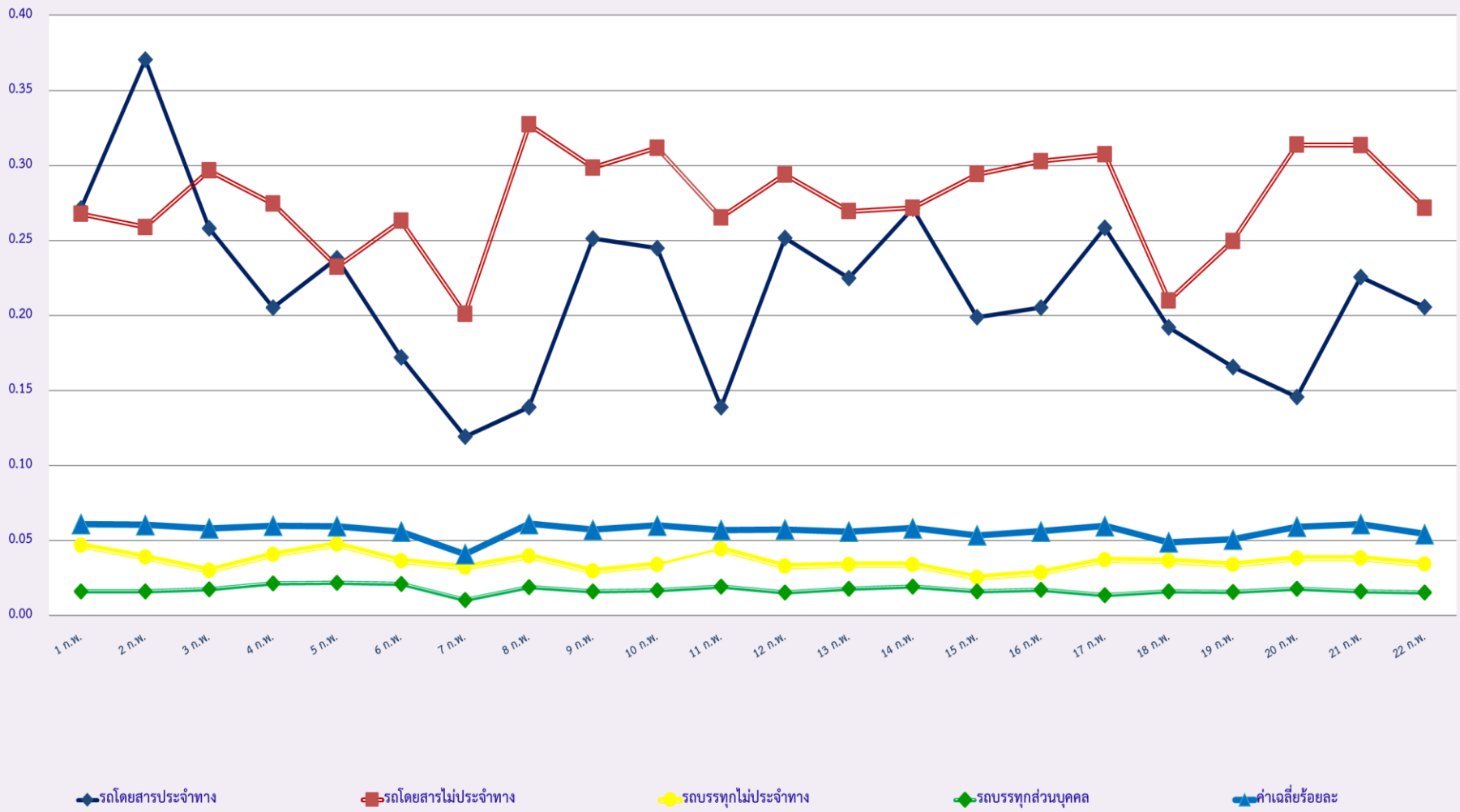

สถิติการไม่แสดงตนของพนักงานขับรถในรถแต่ละประเภท (ร้อยละ)

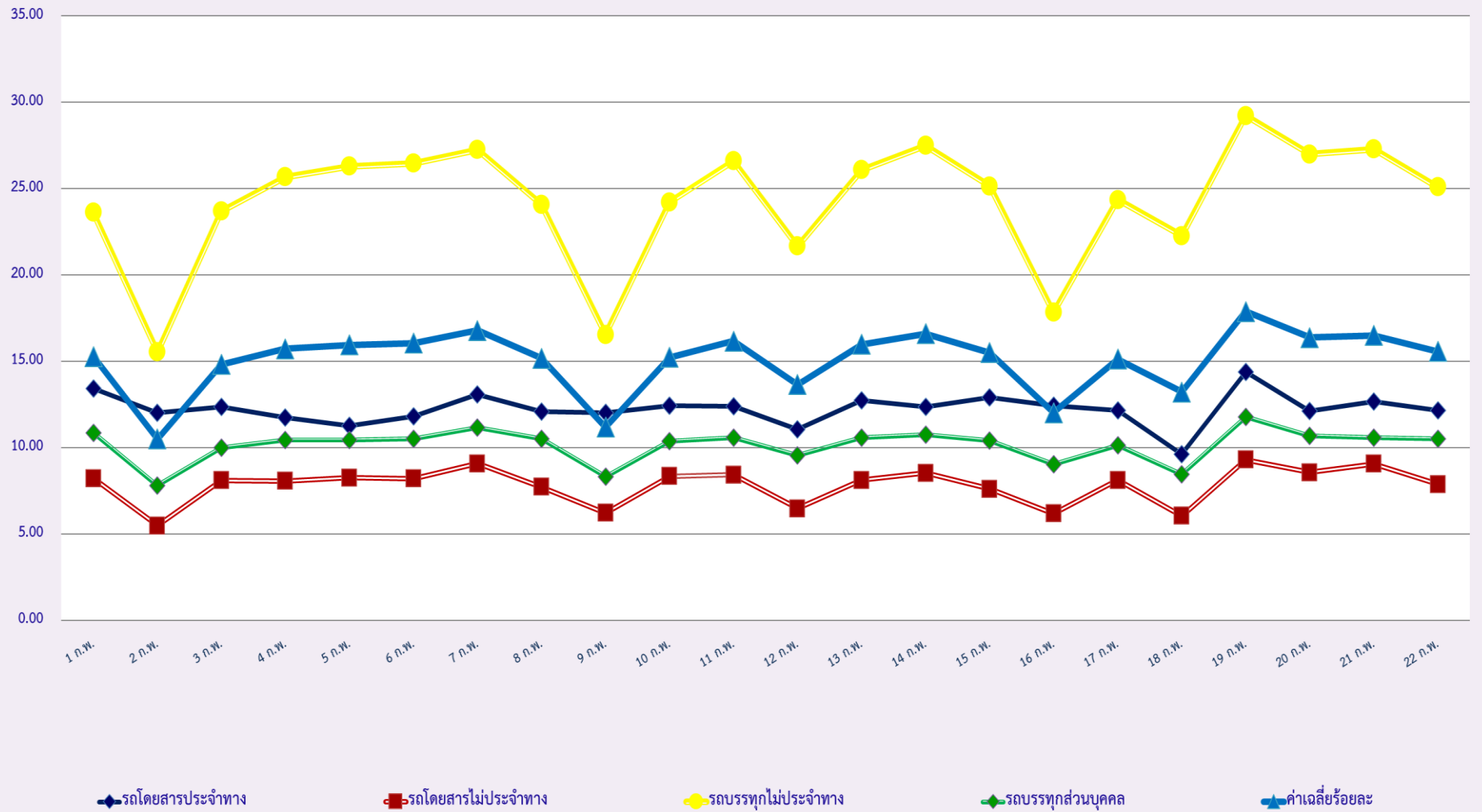

สถิติระยะเวลาการทำงานเกินของพนักงานขับรถในรถแต่ละประเภท (ร้อยละ)

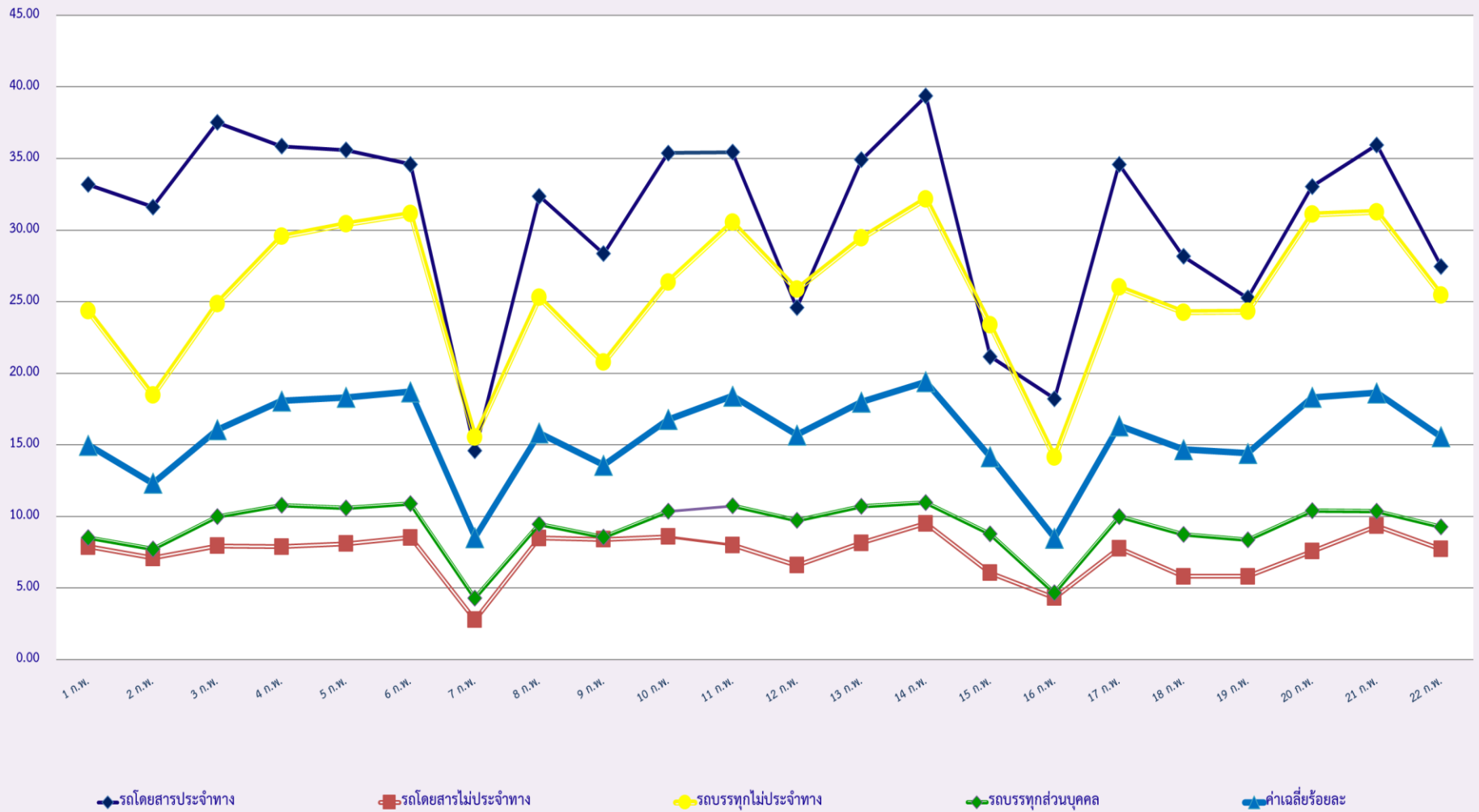

สถิติรถตู้โดยสารประจำทาง หมวด 2(บขส.)ที่มีความเร็วเกิน (ร้อยละ) .

